autonom'lab
activateur de projets innovants
pour l'autonomie des personnes

LIMOUSIN

Journée de restitution et de travail

«PARCOURS DES PROFESSIONNELS DE L'AIDE À DOMICILE»

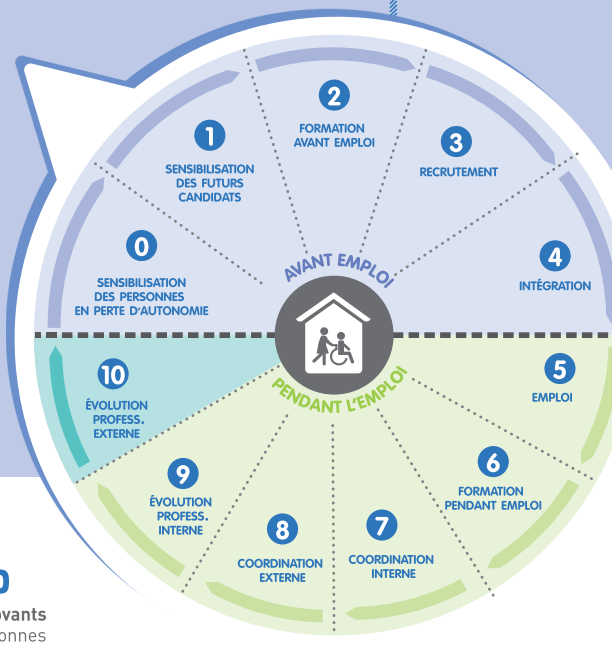

Groupement d'Intérêt Public Autonom'lab

ars Agence Régionale de Santé Limousin · Région Limousin · Caisse des Dépôts · Corrèze Conseil Général · La Creuse Conseil Général · département Haute-Vienne

INVITATION

autonom'lab
activateur de projets innovants
pour l'autonomie des personnes

a le plaisir de vous inviter à une

Journée de restitution et de travail « Parcours des professionnels de l'aide à domicile »

Mardi 19 mai 2015 de 8h45 à 17h45

à la Faculté de Droit de Limoges | Rue Félix Eboué

Le vieillissement de la population, la reconnaissance des droits des personnes en situation de handicap amènent **une augmentation quantitative et qualitative du besoin d'aide à domicile pour faciliter et améliorer le quotidien de ces personnes.**

Mais les métiers d'aide à domicile restent souvent dévalorisés alors qu'ils sont une pierre angulaire du système de maintien à domicile des personnes fragiles.

Comment améliorer l'attractivité de ces métiers pour répondre aux difficultés de recrutement ? Comment mieux reconnaître et valoriser leur rôle au service de l'amélioration de la qualité et de la continuité de service apportée à ces personnes en coordination avec les autres professionnels de santé intervenant au domicile ? Comment permettre d'inscrire ces salariés dans des logiques d'évolution professionnelle, source de motivation au travail ?

C'est autour de ces questions, **qu'Autonom'lab, entouré de ses membres, vous présentera la restitution de cette étude collaborative** ayant associé plus de 90 personnes de plus de 40 structures distinctes puis vous invitera à travailler collectivement sur l'esquisse d'innovations sociales, organisationnelles, pédagogiques, technologiques ou financières pour répondre à ces tensions.

COUPON-RÉPONSE

PARCOURS DES PROFESSIONNELS DE L'AIDE À DOMICILE

autonom'lab
activateur de projets innovants
pour l'autonomie des personnes

NOM : ..... **Prénom :** .....

Structure : ..... **Fonction :** .....

E-mail : ..... **Téléphone :** .....

Participera :

☐ **Matin** ☐ **Déjeuner** ☐ **Ateliers** (nombre de places limité, inscription obligatoire)

☐ **Ne participera pas**

À retourner avant le 12 mai 2015 à Sylvette DESHORS :
s-deshors@autonom-lab.com
Tél. : 05 87 21 21 54 | **Fax :** 05 87 21 21 78

Choix des ateliers au verso >

PROGRAMME

8h45 > Café d'accueil

9h00 > Introduction
- **G. Vandenbroucke**
  Président Autonom'lab
- **1 représentant**
  Conseil Départemental Corrèze
- **1 représentant**
  Conseil Départemental Creuse
- **1 représentant**
  Conseil Départemental Haute-Vienne

9h30 > Présentation de la démarche
- **P. Merigaud** - Autonom'lab
  S. Bournaud - Horizon Limousin

9h45 > Chiffres clés du parcours des professionnels du domicile :
- **F. Dulcire / J. Jimenez**
  Prisme Limousin

10h05 > Résultats de l'étude
C. Berghe - Autonom'lab
en binôme avec des membres du Comité de pilotage

L'orientation vers ce métier : de sa connaissance à une formation.
- **1 représentant** - IRFE/IESF

L'inscription dans ce métier : du recrutement à l'emploi.
- **J. Huberson** - ADPAD

Du développement des compétences aux évolutions professionnelles.
- **C. Chabut** - igl
- **1 représentant** - IRFSS

Un enjeu fort : les coordinations interne et externe.
- **M. Reyrolle** - APF

Pour quelle évolution externe ?
- **A. Dussartre** - Soins et Santé

11h30 > Pause

11h45 > Un métier aux compétences plurielles
- **N. Morieras**
  Auxiliaire de vie sociale
  Actid 87

12h00 > Regards sur ces parcours par les bénéficiaires
- **L. Augustin**
  Mère d'un enfant en situation de handicap

12h15 > Conclusion
- **1 représentant** - ARS Limousin

12h30 > Déjeuner sur place

Exposition
Actions limousines intéressantes

13h45 > Ateliers collaboratifs*

* ZOOM SUR LES ATELIERS COLLABORATIFS

- **5 groupes sur 5 thématiques distinctes - ATTENTION NOMBRE DE PLACES LIMITÉ, SUR INSCRIPTION !**

> Grands témoins de ces ateliers : **Des représentants de fédérations nationales**

1. Comment informer, orienter et attirer des personnes choisissant ce métier et ayant un profil adaptable à la diversité des situations ?
2. Comment organiser la première expérience professionnelle au service d'une intégration durable dans le métier ?
3. Comment faciliter l'exercice du métier d'aide à domicile et améliorer la coordination interne entre collègues et au sein des structures ?
4. Comment améliorer la reconnaissance réciproque et la coordination entre professionnels du sanitaire et du médico-social intervenant au domicile ?
5. Comment créer une dynamique de formations adaptée à chaque phase du parcours des professionnels des aides à domicile ?

Avec la participation de :

Actid 87 – adpad Aide aux personnes à domicile – APF – leciss – I.E.S.F Institut d'Economie Sociale Familiale – irfe – igl – croix-rouge française Humanisons la vie – prisme Limousin

COUPON-RÉPONSE

Thèmes des ateliers

(Numérotez par ordre de préférence, 1 étant le choix prioritaire)

- ☐ Comment informer, orienter et attirer des personnes choisissant ce métier et ayant un profil adaptable à la diversité des situations ?
- ☐ Comment organiser la première expérience professionnelle au service d'une intégration durable dans le métier ?
- ☐ Comment faciliter l'exercice du métier d'aide à domicile et améliorer la coordination interne entre collègues et au sein des structures ?
- ☐ Comment améliorer la reconnaissance réciproque et la coordination entre professionnels du sanitaire et du médico-social intervenant au domicile ?
- ☐ Comment créer une dynamique de formations adaptée à chaque phase du parcours des professionnels des aides à domicile ?

À retourner avant le 12 mai 2015 à Sylvette DESHORS :
s-deshors@autonom-lab.com
Tél. : 05 87 21 21 54 | **Fax :** 05 87 21 21 78

Informations à compléter au recto >